



Málefni heimilislausra á höfuðborgarsvæðinu

Kynning á stöðu hópsins almennt í Reykjavík

Velferðarvaktin

31. janúar 2023

Sigprúður Erla Arnardóttir, framkvæmdastjóri Vesturmiðstöðvar

Málaflokkur HMFÞ

VoR teymið

- Vettvangsþjónusta til notenda sem glíma við heimilisleysi
- Stuðningur inn í housing first / húsnæði fyrst, notendur sem hafa reynslu af heimilisleysi

Konukot 12 rúm

- Samningur Rvík við Rótina um rekstur á neyðarskýli fyrir konur

Gistiskýlið Lindargötu 23 rúm + 2

- Fyrir karlmenn, sumir hverjir þurfa á viðbótarstuðningi að halda vegna heilsubreysts og eiga þá kost á sólarhringsnýtingu. Hjúkrunar þarfir.

Neyðarskýlið Grandagarði 13 rúm + 2

- Fyrir unga karlmenn

Tvær búsetur

- Eitt herbergjasambýli fyrir karlmenn - N74 – 9 herbergi
- Íbúðir fyrir konur – H121 – 11 íbúðir

HF - 18 íbúðir í þjónustu (frá 2018 úthlutað í 50 íbúðir)

Smáhúsin – Grandi 4, Skógarhlíð 2, Gufunes 5, Kleppsmýrarvegur 3, Héðinsgata 2, Laugardalur 5 (apríl), Stórhöfði 3 (apríl/mái).

ÚRRÆÐI HJÁ MÁLAFLOKK HEIMILISLAUSRA

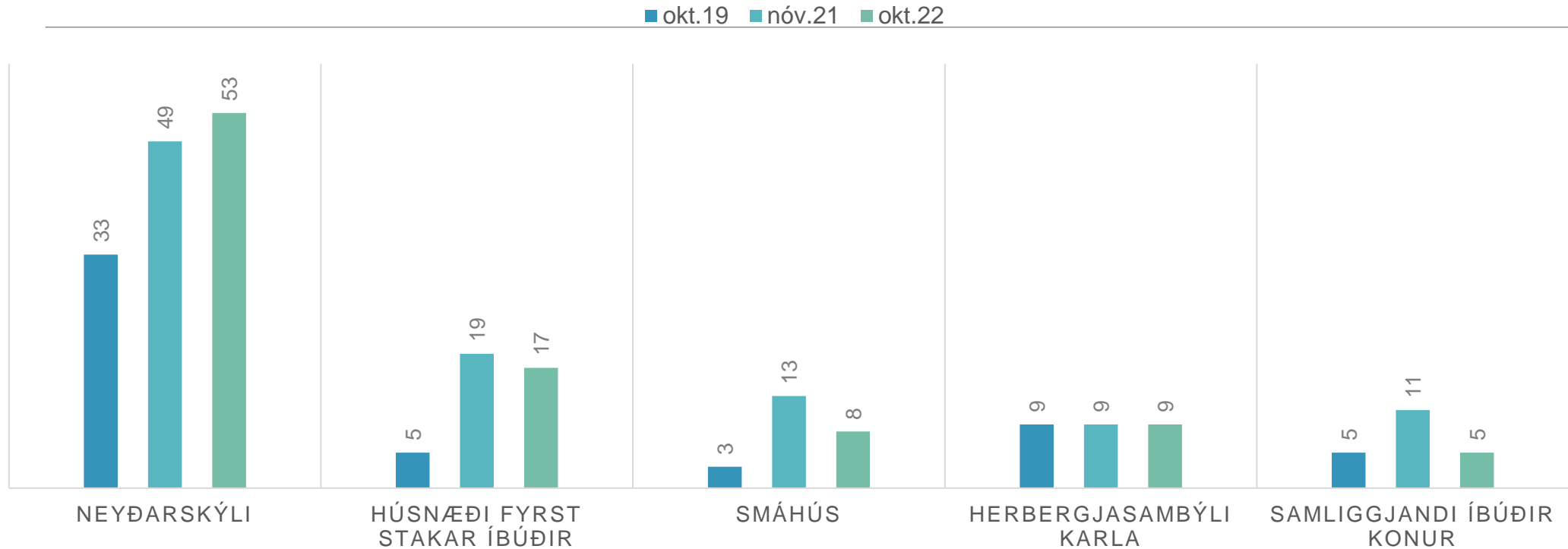

* Fjöldi plássu í neyðarskýlum

* Fjöldi sem eru með úthlutað í Housing first húsnæði

Notendur VoR 2022

Staða	Karl	Kona	Grand Total
Eftirfylgd	2	3	5
Vettvangsþjónusta	27	14	41
Þjónustan heim/Alm	3	3	6
Þjónustan heim/HF	10	8	18
Þjónustan heim/smáhús	9	2	11
Þjónustan heim/annað	2	2	4
Grand Total	53	32	85

Inn í þennan lista vantar vettvangsatvik en í október til desember 2022 voru skráð **133 vettvangsatvik**, þ.e. atvik sem bregðast þurfti fljótt við vegna ábendinga frá samfélagi, öðrum stofnunum eða Reykjavíkurborg.

Útgjöld Reykjavíkurborgar vegna málefna heimilislausra

Unnið er eftir stefnu Reykjavíkurborgar í málefnum heimilislausra með miklar og flóknar þjónustuparfir 2019-2025.

Þar er meðal annars lögð áhersla á að útvega húsnæði við hæfi og að veita þá þjónustu sem einstaklingurinn er í þörf fyrir til að búsetan verði farsæl.

Notendur sem glíma við heimilisleysi geta sótt um þjónustu og húsnæðisúrræði í málaflokki heimilislausra með miklar og flóknar þjónustuparfir.

Um er ræða smáhús, stakar íbúðir, herbergi og samliggjandi íbúðir og að auki er boðið upp á gistingu í neyðarskýlum.

Einstaklingar með tvígreiningar geta þar að auki sótt um þjónustu í málaflokki fatlaðs fólks gg notendur sem að eru í virkri endurhæfingu eftir að hafa lokið vímuefna meðferð geta sótt um áfangaheimili.

Vettvangs og ráðgjafarteymið veitir þjónustu til einstaklinga í ofantöldum úrræðum og aðstoðar fólk sem er heimilislaust og/eða með vímuefnavanda og geðvanda. Teymið veitir einstaklingsmiðaða ráðgjöf og stuðning á vettvangi og í búsetu.

Samkvæmt fjárhagsáætlun 2023-2027 er gert ráð fyrir að rekstur búsetuúrræðanna nemi árlega um 1.600 m.kr.

Heimilislausir - þróun kostnaðar...

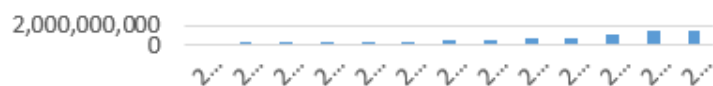

Úrræði fyrir heimilislausra	Áætlun C 2023
Málaflokkur heimilislausra með miklar og flóknar þjónustuparfir	
H 121	107,054,000
N 74	97,184,000
Vettvangs og ráðgjafarteymi	172,361,000
Smáhús G (innri leiga)	10,919,803
Samtals	387,518,803
Neyðarskýli	
Gistiskýlið L 48	234,211,000
Neyðarskýlið G 1a	158,770,000
Konukot	128,899,000
Samtals	521,880,000
Áfangaheimili	
M 18	28,294,000
Brautin - S	29,619,000
N65	24,300,000
Áfangaheimili - styrkir	10,682,000
SÁÁ - Vin	30,680,000
SÁÁ samningur	20,480,000
Samtals	144,055,000
Húsnæði fyrir fatlað fólk með virkan vímuefnavanda	
Íbúðakjarni H 79	270,457,000
Herbergjasambýlið M 20	276,133,999
Samtals	546,590,999
Samtals úrræði fyrir heimilislausra	1,600,044,802

Gistiskýlið Lindargötu - Heildarnýting

114%
október
2022

Gistiskýlið Lindargötu - Nýting eftir mánuðum 2020 - 2022

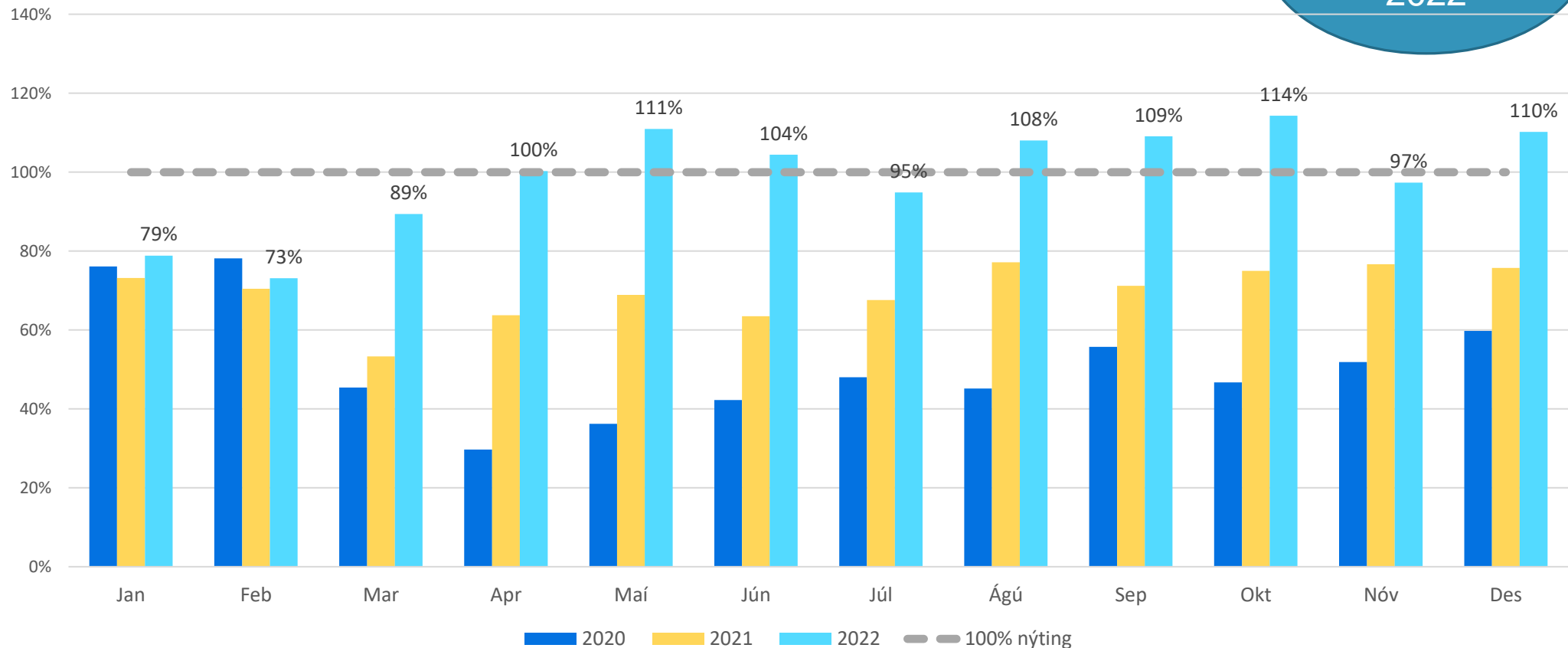

Staðan í Gistiskýlinu í desember 2022

Gistiskýlið Lindargötu - Fjöldi næturgesta hvern dag í desember 2022

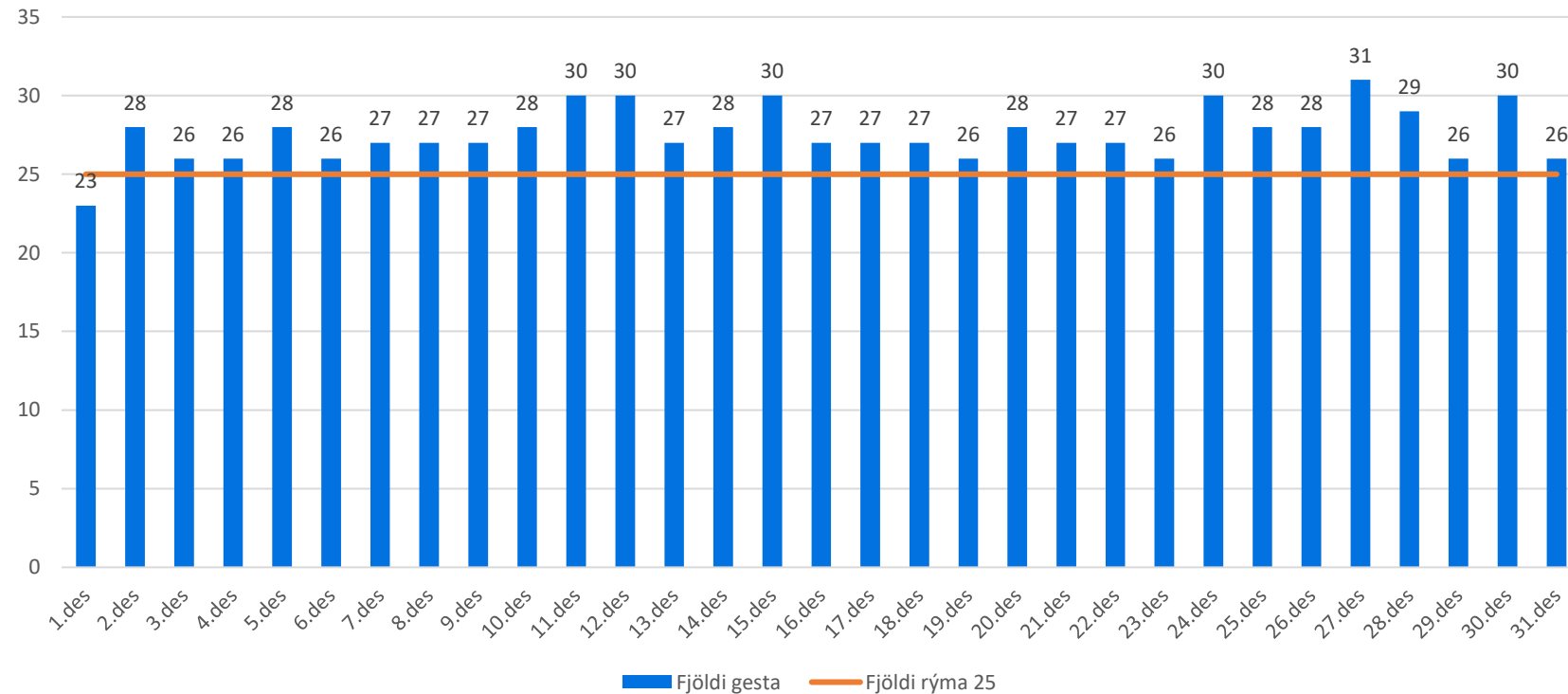

23 rúm
2 neyðarpláss
í sófa.

Neyðarskýlið G1a - Heildarnýting

128%
ágúst
2022

Gistiskýlið Grandagarði - Nýting eftir mánuður 2020 - 2022

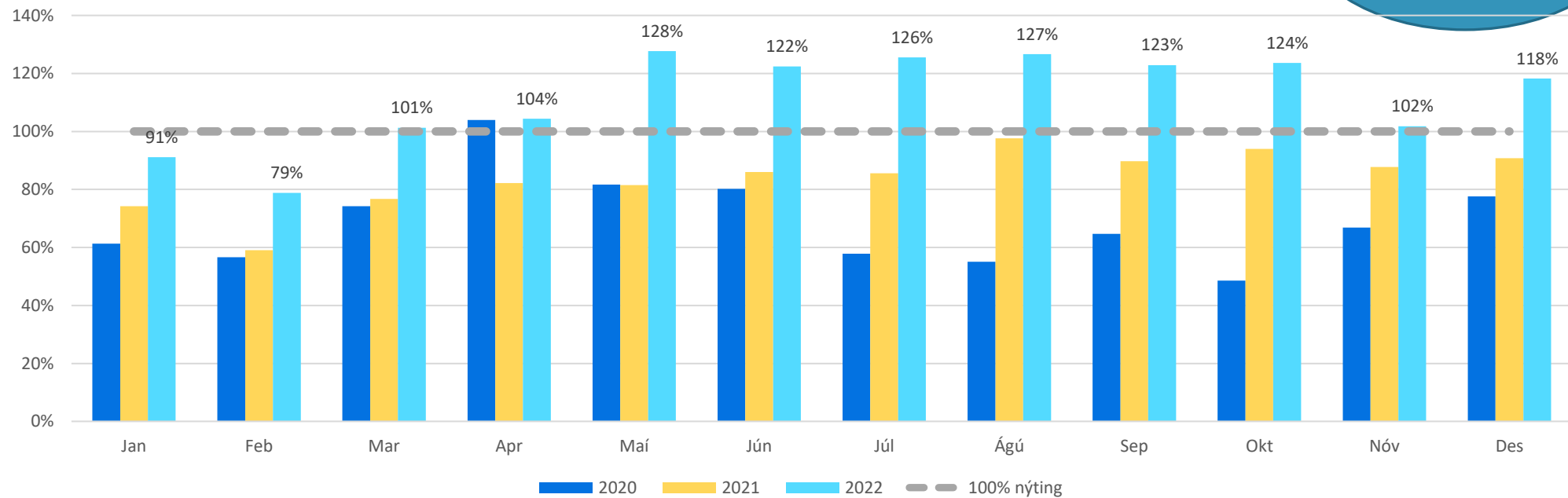

Staðan í neyðarskýlinu G1a desember 2022

Gistiskýlið Grandagarði - Fjöldi næturgesta hvern dag í desember 2022

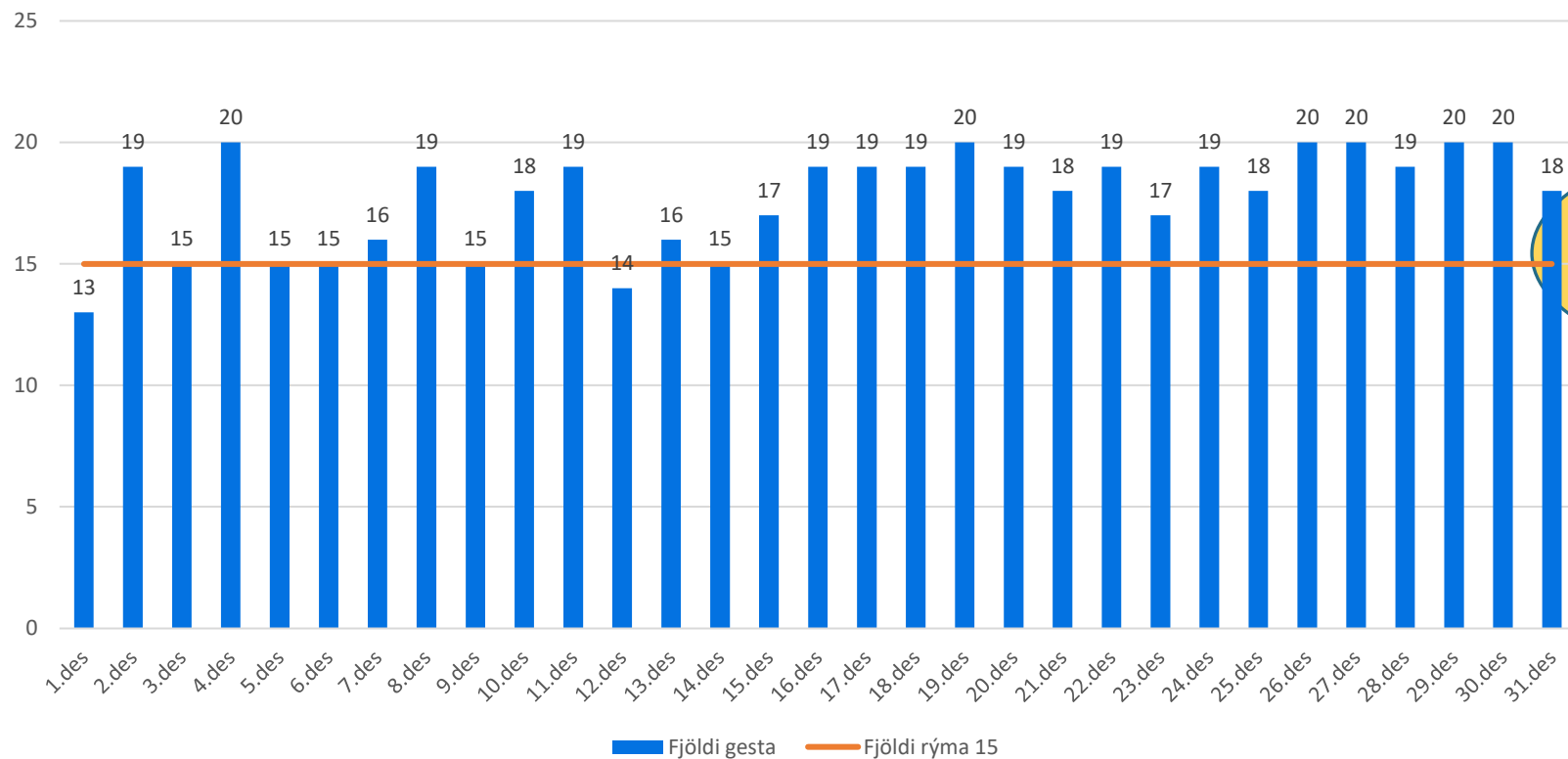

13 rúm
2 neyðarpláss
á svefnbedda

Konukot - Heildarnýting

117%
október
2022

Konukot - Nýting eftir mánuðum 2020 - 2022

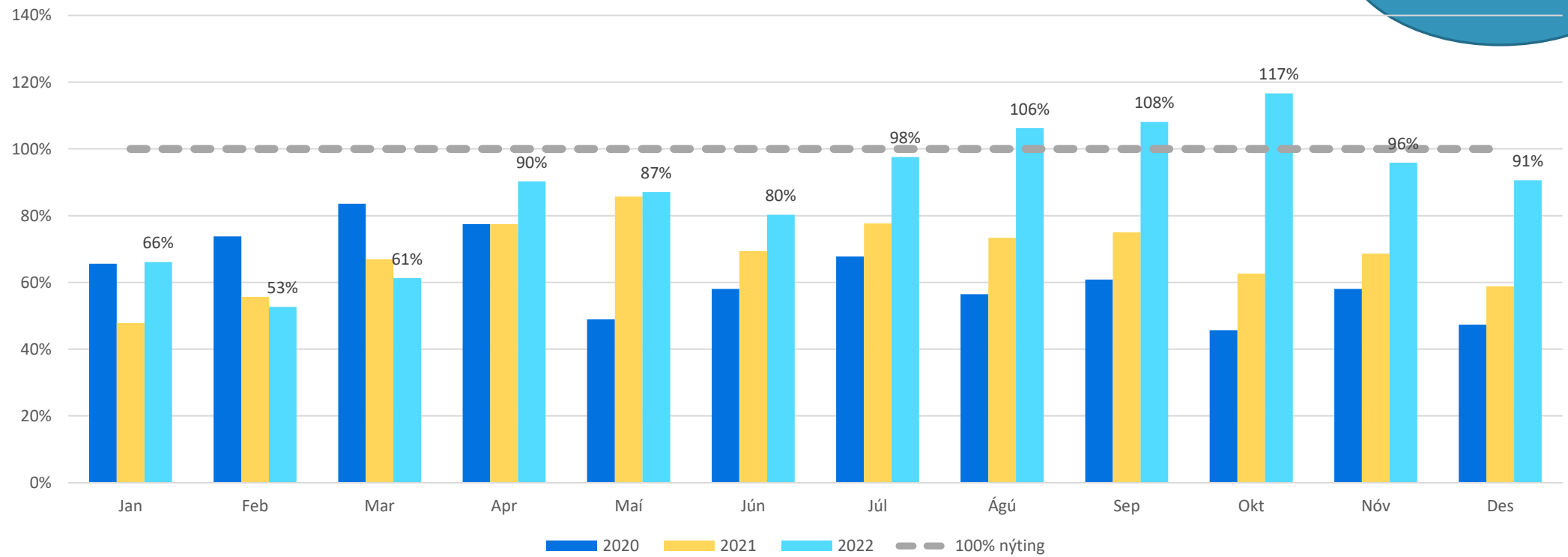

Staðan í Konukoti desember 2022

Konukot - Fjöldi næturgesta hvern dag í desember 2022

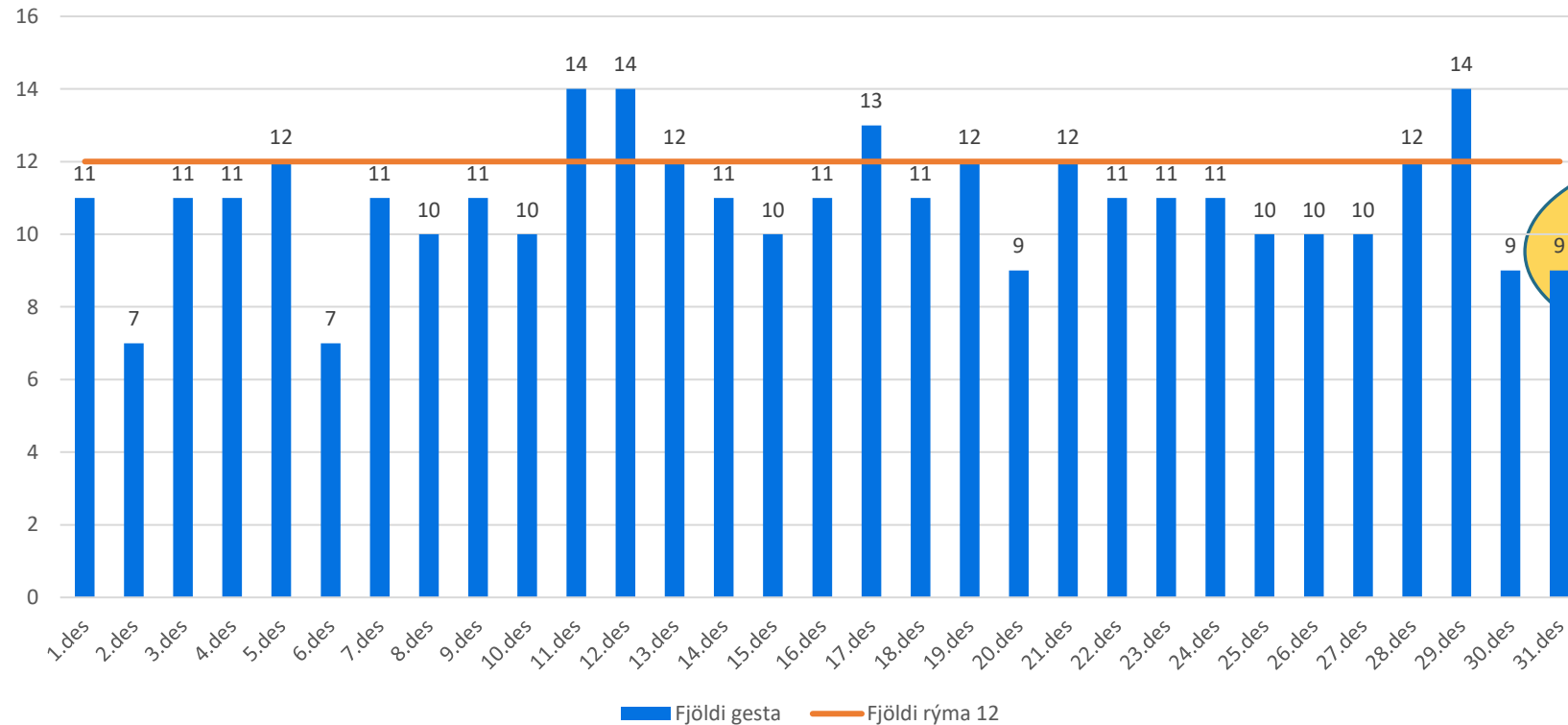

11 rúm
1 neyðarpláss
á svefnbedda

Fjöldi gesta eftir ríkisfangi. Karlar og Konur

Gistiskýli	Ríkisfang	jan.22	feb.22	mar.22	apr.22	maí.22	jún.22	júl.22	ágú.22	sep.22	okt.22	nóv.22	des.22	Samtals
Lindargata	Erlent	16	9	13	17	22	19	16	21	24	33	33	23	83
	Íslenskt	28	31	35	37	40	42	41	52	45	43	39	44	156
	Samtals	44	40	48	54	62	61	57	73	69	76	72	67	239
Grandagarður	Erlent	7	11	14	13	15	15	12	13	12	22	12	15	50
	Íslenskt	25	27	29	26	38	36	42	41	31	36	26	40	132
	Samtals	32	38	43	39	53	51	54	54	43	57	38	55	181
Konukot	Erlent	2	2	3	2	5	5	5	4	3	2	3	1	13
	Íslenskt	23	17	26	26	23	22	25	30	29	33	31	22	84
	Samtals	25	19	29	28	28	27	30	34	32	33	32	23	93
Samtals	Erlent	24	20	27	30	36	37	31	36	33	45	39	35	113
	Íslenskt	72	66	80	83	84	88	96	102	91	96	85	87	283
	Samtals	96	86	107	113	120	125	127	138	124	138	122	122	391

Fjöldi gistinguáttanna eftir ríkisfangi - Karlar

Gistiskýli	Ríkisfang	jan.22	feb.22	mar.22	apr.22	maí.22	jún.22	júl.22	ágú.22	sep.22	okt.22	nóv.22	des.22	Samtals
Lindargata	Erlent	178	118	165	289	374	264	218	235	303	393	339	350	3.226
	Íslenskt	433	394	528	463	486	519	517	602	515	493	391	504	5.845
	Samtals	611	512	693	752	860	783	735	837	818	886	730	854	9.071
Grandagarður	Erlent	135	122	146	181	183	172	224	210	178	185	122	160	2.018
	Íslenskt	289	209	325	289	411	379	360	379	375	390	336	390	4.132
	Samtals	424	331	471	470	594	551	584	589	553	575	458	550	6.150
Samtals	Erlent	313	240	311	470	557	436	442	445	481	578	461	510	5.244
	Íslenskt	722	603	853	752	897	898	877	981	890	883	727	894	9.977
	Samtals	1.035	843	1.164	1.222	1.454	1.334	1.319	1.426	1.371	1.461	1.188	1.404	15.221

Konukot - Fjöldi gesta og gistinátta

	Ríkisfang	jan.22	feb.22	mar.22	apr.22	maí.22	jún.22	júl.22	ágú.22	sep.22	okt.22	nóv.22	des.22	Samtals
Fjöldi gesta	Erlent	2	2	3	2	5	5	5	4	3	2	3	1	13
	Íslenskt	23	17	26	26	23	22	25	30	29	33	31	22	84
	Samtals	25	19	29	28	28	27	30	34	32	33	32	23	93
Fjöldi nátta	Erlent	33	20	23	13	23	38	48	23	11	17	18	12	279
	Íslenskt	213	157	205	312	301	251	315	372	378	417	327	325	3.573
	Samtals	246	177	228	325	324	289	363	395	389	434	345	337	3.852

Gestir og gistinætur árið 2020 skipt eftir því hvort lögheimili er í Reykjavík eða utan Reykjavíkur

	Sveitarfélag	Lindargata	Grandagarður	Konukot	Samtals
Fjöldi gesta	Reykjavík	186	136	67	293
	Önnur sveitarfélög	61	48	32	116
	Samtals	239	181	93	391
Fjöldi gistinguátta	Reykjavík	8.092	5.601	3.411	17.104
	Önnur sveitarfélög	979	549	441	1.969
	Samtals	9.071	6.150	3.852	19.073

Samtals 391 einstaklingur hefur nýtt neyðarskýli í Reykjavík árið 2022.

Þar af hafa 18 færð lögheimili sitt til eða frá Reykjavík á dvalartímanum

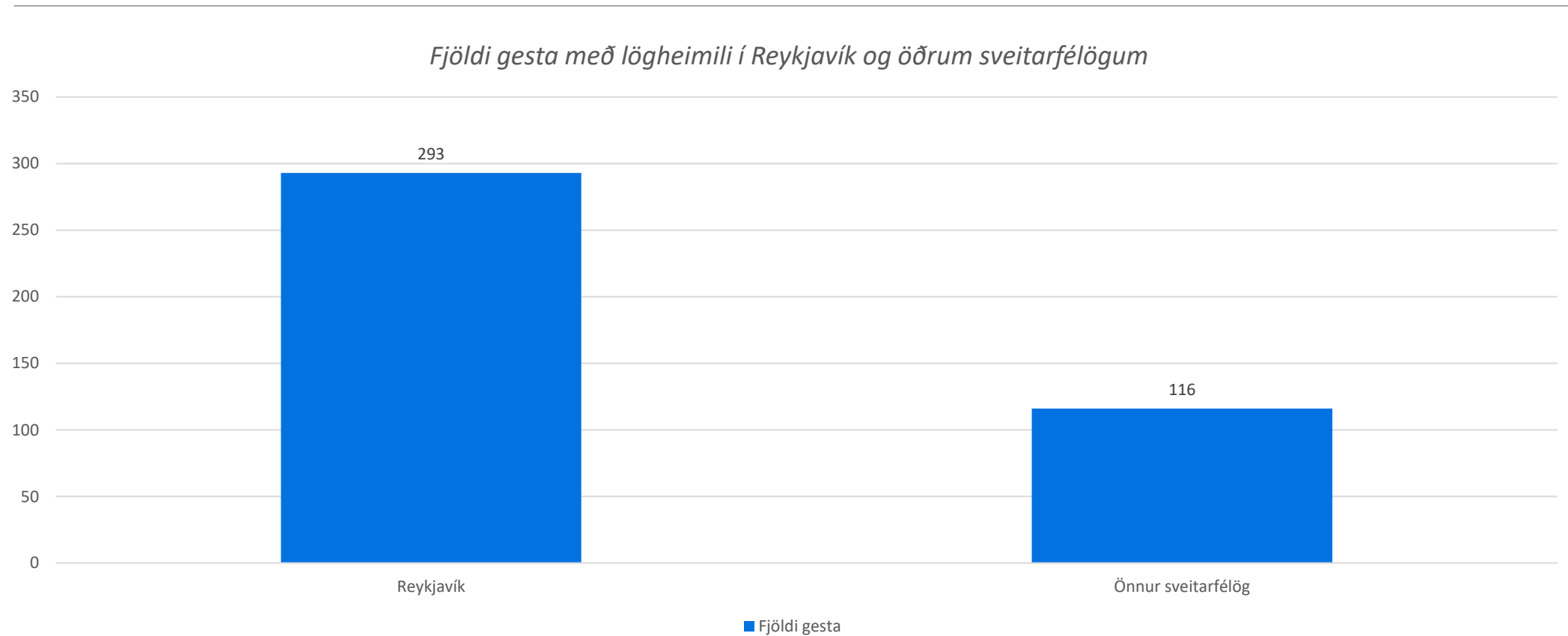

Árið 2022 gisti fólk frá öðrum sveitarfélögum samtals 1.969 gistinætur í neyðarskýlunum þrem

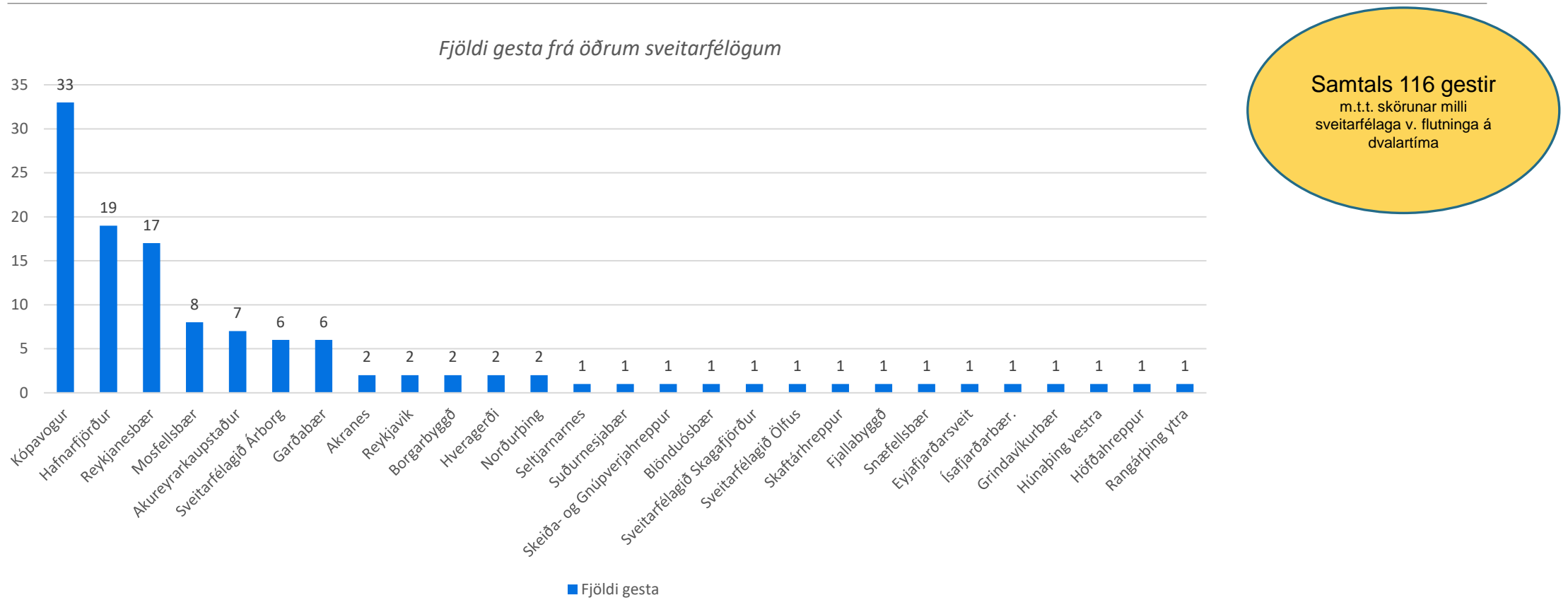

Sveitarfélag	Fjöldi gesta	Samningur
Reykjavík	291	
Kópavogur	33	
Hafnarfjörður	19	
Reykjanesbær	17	
Mosfellsbær	8	
Akureyrarkaupstaður	7	
Sveitarfélagið Árborg	6	
Garðabær	6	
Akranes	2	
Reykjavík	2	
Borgarbyggð	2	
Hveragerði	2	
Norðurþing	2	
Seltjarnarnes	1	
Suðurnesjabær	1	
Skeiða- og Gnúpverjahreppur	1	
Blönduósbær	1	
Sveitarfélagið Skagafjörður	1	
Sveitarfélagið Ölfus	1	
Skafthreppur	1	
Fjallabyggð	1	
Snæfellsbær	1	
Eyjafjarðarsveit	1	
Ísafjarðarbær.	1	
Grindavíkurbær	1	
Húnaþing vestra	1	
Höfðahreppur	1	
Rangárþing ytra	1	
Samtals	391	
Önnur sveitarfélög en Reykjavík*	116	
*tekið tillit til skörunar		

Neyðarskýlin

Sveitarfélög með samning við Reykjavíkurborg – 18 sveitarfélög

Sveitarfélag
Akureyri
Akrahreppur
Árborg
Borgarbyggð
Félags- og skólaþjónusta A - Hún (Von á samning)
Fjarðarbyggð
Garðabær
Hafnarfjörður
Hveragerði
Kópavogsbær
Mosfellsbær
Mýrdalshreppur
Norðurþing / Húsavík
Reykjanesbær
Seltjarnarnesbær
Skaftárhreppur
Stranda og Reykhólahreppur
Suðurnesjabær Vogar

Sveitarfélög sem ekki eru með samninga en hafa fengið reikning:

Sveitarfélög sem við höfum rukkað, sum hafa greitt önnur ekki:

Akraneskaupstaður

Blönduósþær

Eyjafjarðarsveit

Félags- og skólaþjónusta A-Húnaþings

Fjallabyggð

Grindarvík

Grundarfjörður

Húnaþing Vestra

Ísafjarðarbær

Kirkjubæjarklaustur

Rangárþing eystra

Skaftárhreppur

Snæfellsbær

Stykkishólmur

Sveitarfélagið Hornafjörður

Sveitarfélagið Skagafjörður

Sveitarfélagið Ölfus

Vestmanneyjar

Beiðni um niðurfellingu hefur m.a. verið rökstudd með eftirfarandi hætti:

Skjólstæðingur ekki með mál í gangi hjá sínu sveitarfélagi (hafnað aðstoð)

Ekki verið send beiðni frá/til sveitarfélags um það hvort borgin ætti að aðstoða viðkomandi.

Breyting á lögheimili einstaklings hefur orðið eftir að viðkomandi gisti í neyðarskýli.

- Þjóðskrá breytir mánuði aftur í tímann.
- Borgin hefur rukkað m.v. stöðu í þjóðskrá er viðkomandi gisti.

Við viljum komast þangað!

Housing First approach

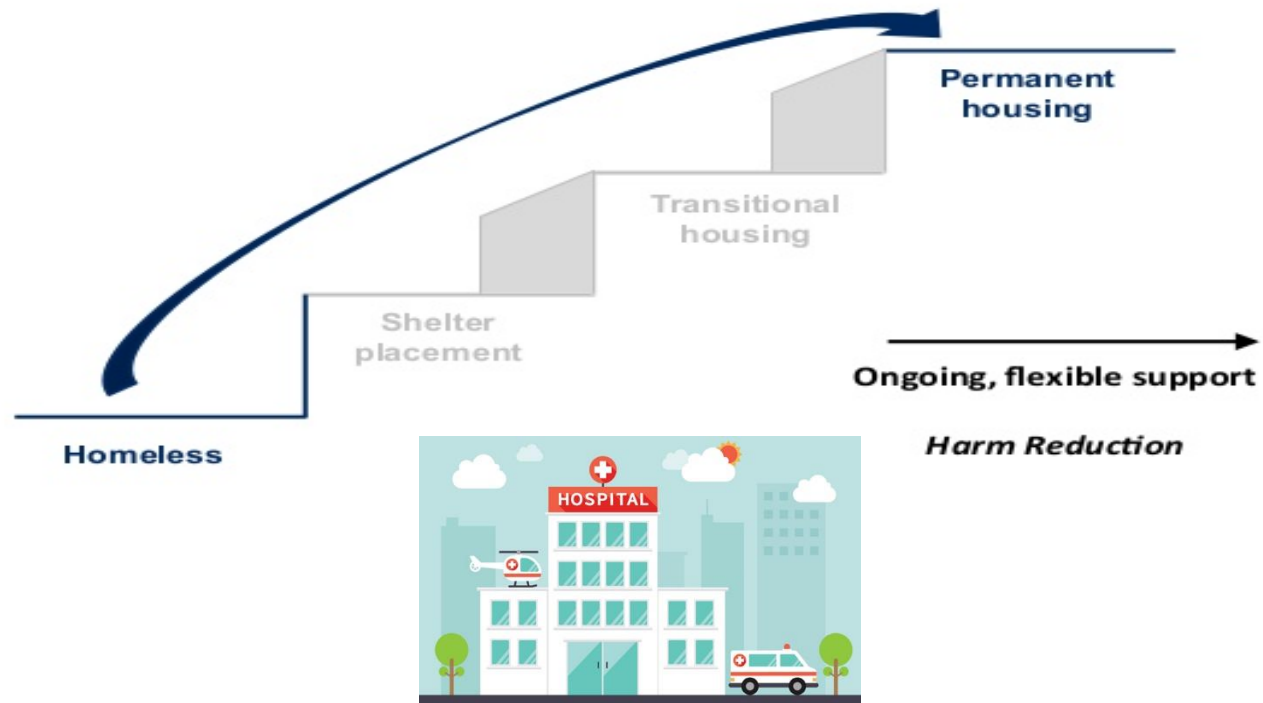

Húsnæði fyrst

- ★ Dregur úr bráðakomum á sjúkrahúsum og heilsugæslu
- ★ Dregur úr innlögnum á sjúkrahús
- ★ Dregur úr notkun á neyðarathvörfum
- ★ Dregur úr tíðni vímuefnameðferða
- ★ Dregur úr tíðni fangelsunar
- ★ Leiðir til meiri lífsgæða þjónustuþega og aðstandenda
- ★ Dregur úr álagi á nærsamfélag, stofnanir ríkis og sveitarfélaga



Reykjavíkurborg
Velferðarsvið

Kærar þakkir!





Vesturmiðstöð
Deild málaflokks heimilislausra
með miklar og flóknar
þjónustuparfir - HMFP

Velferðarsvið
Vesturmiðstöð
Laugavegi 77
101 Reykjavík

Sími 411 1111/ 411-1600

vmh@reykjavik.is

reykjavik.is/velferd

facebook.com/velferdarsvid